

Le Giornate FAI d'Autunno tornano il 12 e 13 ottobre 2024

Siamo pronti per il grande evento autunnale di piazza che il FAI dedica al patrimonio culturale e paesaggistico del nostro Paese. Anche quest'anno, vi accompagneremo in luoghi unici, proposti da FAI Delegazione di Piacenza, FAI Giovani Piacenza e Gruppo FAI Monticelli d'Ongina, alla scoperta della nostra ricca e sorprendente provincia.



Le aperture a cura della Delegazione FAI Piacenza e dei suoi Gruppi sono tutte accessibili **senza prenotazione** e verrà suggerito un contributo libero a partire da 3 € a sostegno delle attività di restauro, tutela, valorizzazione del patrimonio d'arte e natura italiano in cui il FAI si impegna dal 1975.

- **I visitatori possono quindi recarsi senza prenotazione** nei luoghi delle visite negli orari di apertura indicati e accreditarsi al banco per formare il gruppo di visita. **L'accesso è garantito fino ad esaurimento posti.**
- **Nuove iscrizioni al FAI con quota PROMO:** in occasione delle Giornate FAI possibilità di iscrizione con **10 € in meno**, con l'iscrizione al FAI avrai la possibilità di visitare i beni FAI gratuitamente e partecipare ad attività speciali durante tutto l'anno. Iscriverti al FAI significa entrare a far parte di un insieme di persone che amano l'arte e la natura italiane. Dandoci la tua fiducia, ci permetterai di garantire un domani ai luoghi speciali che proteggiamo e valorizziamo lungo tutta la Penisola.

Le visite **FAI a Piacenza e Soarza** sono **accreditate presso l'Ordine Architetti PPC di Piacenza** e verrà rilasciato **1 credito formativo** ad ogni architetto che parteciperà **ad ognuna delle visite guidate** registrando la propria presenza in loco al banchetto.

Le visite si svolgeranno anche in caso di maltempo.

Di seguito le 5 aperture organizzate a cura dei volontari FAI a Piacenza e a Soarza



~ POLO DI MANTENIMENTO PESANTE NORD ~

Viale Malta 30, Piacenza

Sabato e domenica

**dalle 10.00 alle 13.00 (ultima visita h 13)
e dalle 15.00 alle 18.00 (ultima visita h 18)**

Una città nella città che contiene antichi monumenti: la vastissima area del Polo di Mantenimento Pesante Nord, conosciuto dai piacentini come "Ex Arsenale", stupisce fin dall'ingresso coi suoi ampi viali alberati, su cui prospettano edifici di archeologia industriale che contano uffici tecnici, hangar e padiglioni in cui da oltre un secolo si lavora il ferro. Un viaggio nella storia rinascimentale entrando nelle fortificazioni dell'antico castello farnesiano e visitando porta S. Antonio: evidenze di una Piacenza fortificata che le recenti trasformazioni urbane rendono altrimenti difficile immaginare.



~ EX CHIESA DELLE BENEDETTINE ~

Via Benedettine, Piacenza

Sabato e domenica

**dalle 10.00 alle 13.00 (ultima visita h 13)
e dalle 15.00 alle 18.00 (ultima visita h 18)**

Di proprietà demaniale, conserva interni di piena spazialità e luce barocca tra preziosi stucchi e lacerti di affreschi. La pianta a croce greca, suddivisa in chiesa pubblica e chiesa privata, assume slancio e volume fino alla cupola centrale riccamente decorata. Nata nel 1677 come ex voto per la consorte di Ranuccio II Farnese e affidata alle monache benedettine subisce l'esproprio napoleonico nel 1810 che la trasforma in edificio militare ad uso magazzino, officina e deposito, lasciando tracce indelebili sui muri decorati e percorsi da bassorilievi e stucchi tuttora punteggiati dal simbolo per eccellenza della casata Farnese: i gigli farnesiani.

PER LE VISITE AL POLO DI MANTENIMENTO PESANTE NORD: l'accesso è consentito ai visitatori in possesso di documento d'identità in corso di validità, da esibire al personale militare per sua registrazione.

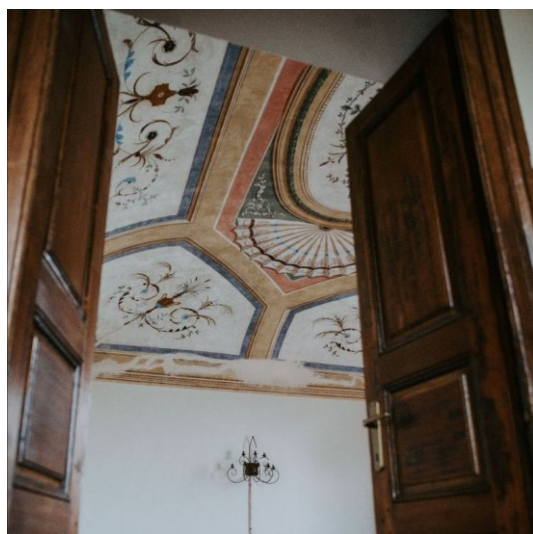

~ PALAZZO COSTA PICASSO ~

Via Luisa Picasso Ratto 14-16, Soarza

Sabato e domenica

**dalle 10.00 alle 13.00 (ultima visita h 13)
e dalle 15.00 alle 18.00 (ultima visita h 18)**

Un palazzo risalente alla fine del '600 di proprietà dei conti Costa venduto nell' '800 a Lorenzo Picasso, esponente di una facoltosa famiglia della borghesia genovese. All'interno conserva antichi ambienti con tracce di affreschi dai motivi geometrici e floreali risalenti al XVIII e al XIX secolo. Riaperto di recente dopo un importante intervento di recupero, torna ad essere accessibile alla comunità permettendo inoltre di celebrare la figura di Giuseppe Verdi agricoltore e di tanti sfarsèn, a cui verrà dedicata un'esposizione privata allestita proprio negli spazi del palazzo.

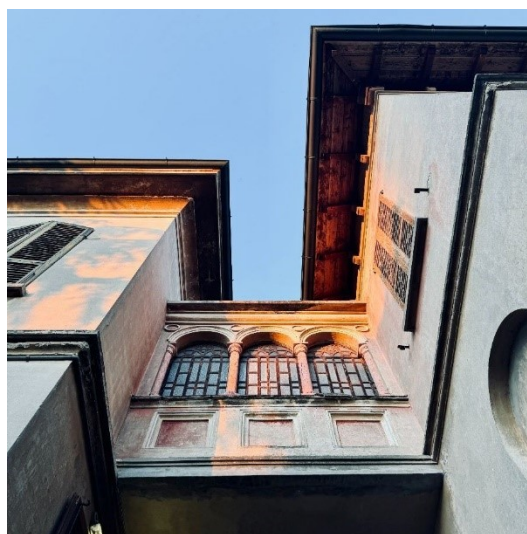

~ ASILO INFANTILE LUISA PICASSO RATTO ~

Via Luisa Picasso Ratto 9, Soarza

Sabato e domenica

**dalle 10.00 alle 13.00 (ultima visita h 13)
e dalle 15.00 alle 18.00 (ultima visita h 18)**

Viene costruito tra il 1914 e il 1915 grazie agli investimenti della Contessa Giulia Ratto-Dall'Orso. La proprietà e la sua gestione vengono affidate alle Figlie della Carità Canossiane fino al 1991, anno in cui la struttura viene donata alla parrocchia di Soarza. Modificato ed ampliato nel tempo è caratterizzato da un passaggio pensile esterno che collega al primo piano l'asilo e la chiesetta. L'edificio, che riapre per l'occasione dopo anni, ci permette di fare un viaggio nella storia novecentesca di Soarza e nella memoria dei suoi abitanti.



~ CHIESA DI SAN GIOVANNI BATTISTA ~

Via XXV Aprile 153, Soarza

Sabato: visite dalle 10.00 alle 13.00 e dalle 15.00 alle 17.00 (ultima visita h 17)

Domenica: visite dalle 10.00 alle 13.00 e dalle 15.00 alle 18.00 (ultima visita h 18)

La chiesa è stata costruita nel 1927 grazie alla donazione di fondi da parte della contessa Giulia Ratto Dall'Orso, l'ideatore fu invece il prevosto Giulio Vezzani. Ha una pianta a croce latina ed è coronata di tre absidi, l'apparato decorativo e architettonico in stile neo-gotico riprende dettagli e influenze della sensibilità artistica ligure, che, approdata nella bassa piacentina, crea un sorprendente connubio di stili davvero inconsueti e inusuali per la zona con interni e costoloni a fasce bicolori.



~ ALTRE ATTIVITA' DURANTE LE GIORNATE FAI D'AUTUNNO ~

Cogli l'occasione per arricchire la giornata con appuntamenti unici!

~ EVENTI COLLATERALI A SOARZA ~

Verdi Note & Natura - I edizione del festival dei sapori delle terre verdiane

Palazzo Costa Picasso e **Cascina Pizzavacca** organizzano un festival nelle terre verdiane tra piatti tipici e tradizioni: si potranno gustare i cibi amati da Giuseppe Verdi, visitare l'esposizione di carrozze antiche, provare i giochi di una volta, seguire un torneo di carte piacentine e tanto altro!

Due giorni all'insegna del buon cibo, della musica, della convivialità e delle tradizioni locali della bassa. All'interno di questo programma si inseriscono anche le visite di Giornate FAI d'Autunno ai luoghi simbolo di Soarza.

Info e prenotazioni:

www.pizzavacca.it

eventi@pizzavacca.it

Uffici 0523 837395 - Osteria 348 4977834

[Clicca qui per scoprire i dettagli online delle Giornate FAI d'Autunno piacentine](#)

Pagina Facebook: [FAI Delegazione di Piacenza](#)

Pagina Instagram: [@faidelegazionepiacenza](#)

Scopri le aperture in tutta Italia al sito:

[Servizio Antispam ha rilevato un possibile tentativo di phishing da "facebook.us19.list-manage.com" **www.giornatefai.it**](#)

~ RINGRAZIAMENTI E COLLABORAZIONI ~

Giornate FAI d'Autunno a Piacenza:

Con il patrocinio di Comune di Piacenza

Si ringrazia Agenzia del Demanio Direzione Regionale Emilia Romagna, il Capitano Spignese ed il personale sia civile sia militare del Polo di Mantenimento Pesante Nord di Piacenza.

In collaborazione con Ordine Architetti PPC di Piacenza, Croce Rossa Italiana Comitato di Piacenza.

Giornate FAI d'Autunno a Soarza:

Con il patrocinio di Comune di Villanova d'Arda

Si ringrazia il Sindaco e l'amministrazione comunale di Villanova d'Arda, la famiglia Pisoni e lo staff di Palazzo Costa Picasso, la pro loco amici di Soarza, Don Maurizio Chiesa.

In collaborazione con Ordine Architetti PPC di Piacenza, Croce Rossa Italiana Comitato di Piacenza.

[Clicca qui per scoprire come diventare volontario FAI](#)



Unisciti al FAI

Ami l'arte e la natura? Ami Piacenza e la sua provincia?

Diventa volontario FAI!

Ti aspettiamo **sabato 5 ottobre** per **FAI Academy** alle ore 15.00 presso la nostra sede FAI (ex Oratorio di San Cristoforo - Via Angelo Genocchi, 17).

*Vieni ad incontrare i volontari FAI di Piacenza, per scoprire come contribuire attivamente alle Giornate FAI d'Autunno e vivere il FAI da protagonisti! Durante il pomeriggio saranno **illustrate le aperture con qualche inedita sorpresa.***

Evento aperto a tutti su prenotazione

Per partecipare o chiedere informazioni, scrivici a piacenza@delegazionefai.fondoambiente.it e continua a seguirci su [Facebook](#) e [Instagram](#) per rimanere aggiornato.

SEDE FAI

Ex Chiesa di S. Cristoforo, via Genocchi 17, Piacenza - la sede FAI viene aperta su appuntamento scrivendo una mail a piacenza@delegazionefai.fondoambiente.it

CONVENZIONI FAI

Per conoscere le **convenzioni FAI** e i **vantaggi per gli iscritti**

nel piacentino e in tutta Italia consultare il sito [Servizio Antispam ha rilevato un possibile tentativo di phishing da "facebook.us19.list-manage.com" www.faiperme.it](#)

Oltre ai luoghi convenzionati da visitare a Piacenza e San Pietro in Cerro si segnalano:

[Castello e parco di Grazzano Visconti](#)

[Castello di Gropparello](#)

[Castello di Vigoleno](#) il cui comune, Vernasca, è iscritto al FAI

[Museo Collezione Mazzolini](#) a Bobbio

[Museo Archeologico della Val Tidone](#) a Pianello

PUNTI FAI

Punto Arte, Articoli di Belle Arti, via G. Garibaldi 47, Piacenza – Tel. 0523 323303

Agenzia viaggi Merli Travel, via Martiri Libertà 41, Monticelli d'Ongina (PC) – Tel. 0523 1723972
